MOSER SYSTEMELEKTRIK GMBH
ANSCHLUSSSÄULEN ENERGIEPOLLER
UNTERFLURVERTEILER VERTEILERSCHRÄNKE
KERNERSTRASSE 15 74405 GAILDORF GERMANY

PRODUKTDATENBLATT

SEK30 - kompakte Unterflureinheit
Artikel-Nr. M5063000053

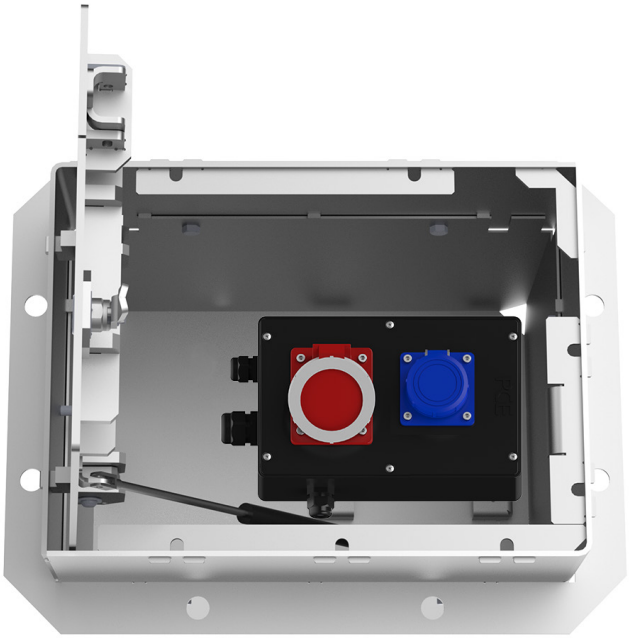

TECHNISCHE DATEN

Abmessungen:	480x380x420mm (LxBxT)
Einbautiefe:	400mm
Abmessungen sichtbarer Deckel:	400x300mm (LxB)
Belastbarkeit:	12,5t DIN EN 124 - B125
Werkstoff:	V2A-Edelstahl, rostfrei (1.4301)
Verriegelung:	durch Vorreiberschloss (Vierkant)
Entwässerung:	erfolgt über vier Aussparungen im unteren Bereich des Gehäuses
Schutzart:	IP67
Schutzklasse:	I
Bestückung:	1 x CEE-Steckdose 16A 5P 400V IP67 1 x Schutzkontakt-Steckdose 16A 2P+E 230V IP68
max. Vorsicherung:	16A
Einspeiseklemmen:	1x5x10qmm, 1x3x10qmm
Kabelverschraubung (Einspeisung):	1 x M25 (CEE 16A) 1 x M20 (Schutzkontakt-Steckdose)
Kabelverschraubung (Erdung):	1 x M20
Gewicht:	ca. 25kg

MOSER SYSTEMELEKTRIK GMBH
ANSCHLUSSSÄULEN ENERGIEPOLLER
UNTERFLURVERTEILER VERTEILERSCHRÄNKE
KERNERSTRASSE 15 74405 GAILDORF GERMANY

PRODUKTDATENBLATT

ABMESSUNGEN

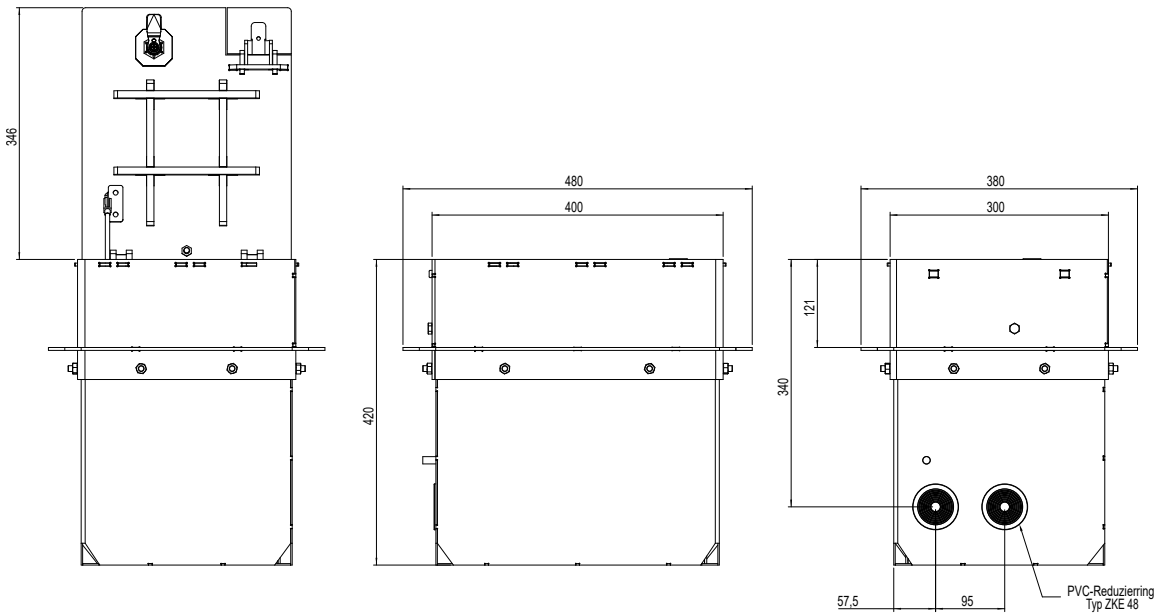

Alle Maße in Millimeter.

STROMLAUFPLAN

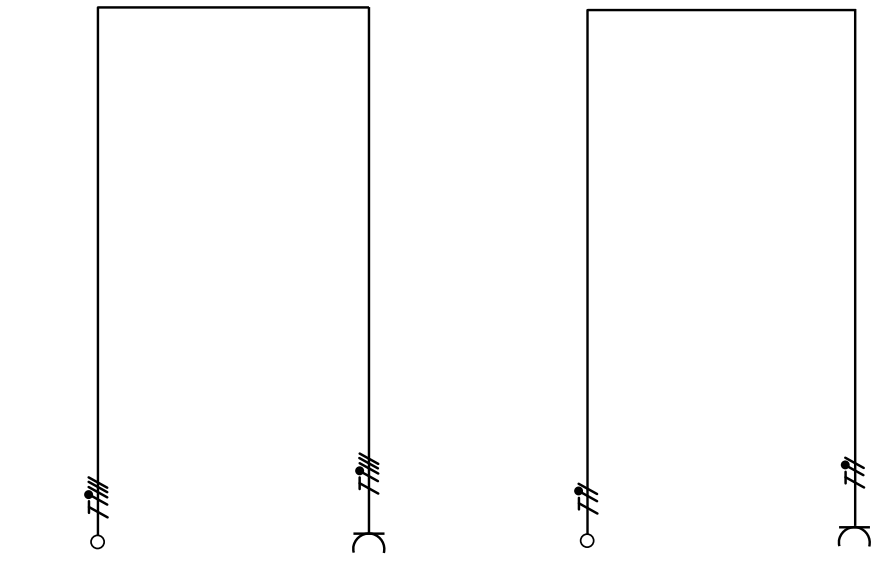

Klemmbereich
max. 5x10qmm
Zuleitung
max. Vorsicherung 16A
FI-geschützt

16A
CEE

Klemmbereich
max. 3x10qmm
Zuleitung
max. Vorsicherung 16A
FI-geschützt

16A
SSD

Änderungen und Irrtümer vorbehalten. Für Druckfehler keine Haftung.
Es gelten unsere Liefer- und Zahlungsbedingungen.